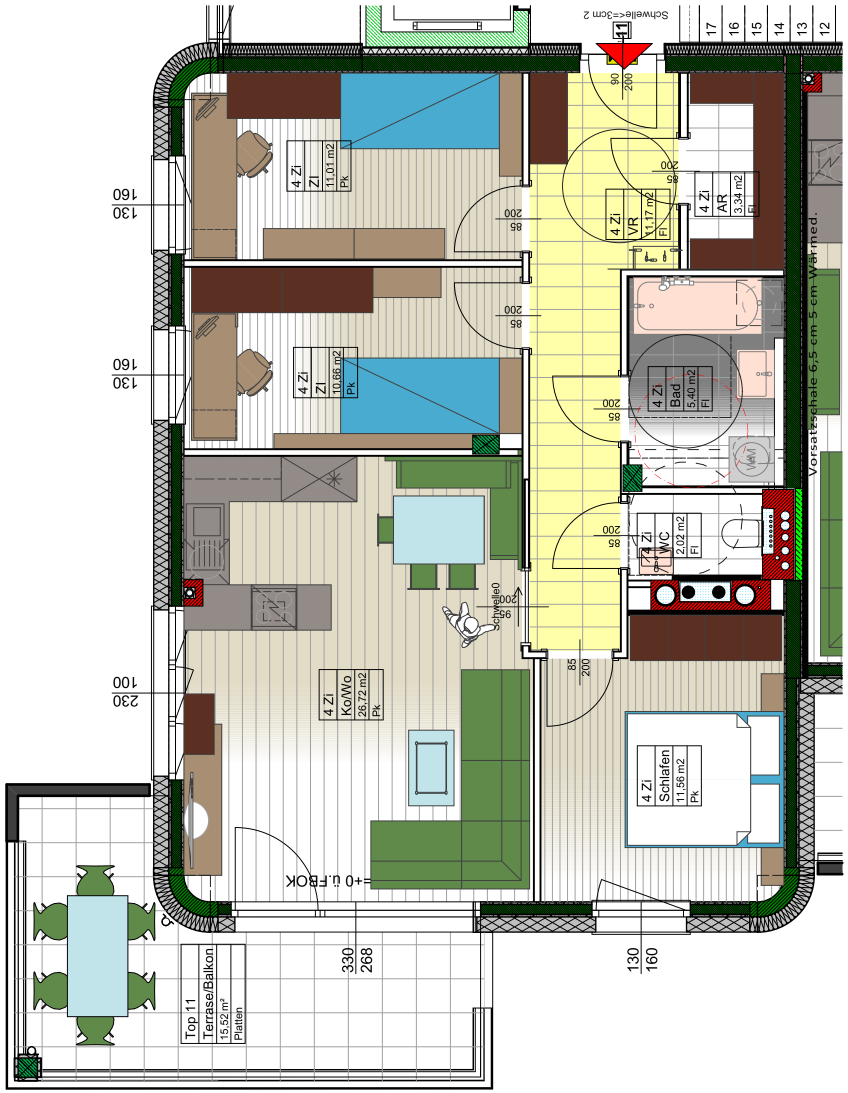

ÜBERSICHT: Kellerabteil / KFZ Abstellplatz / Wohnung

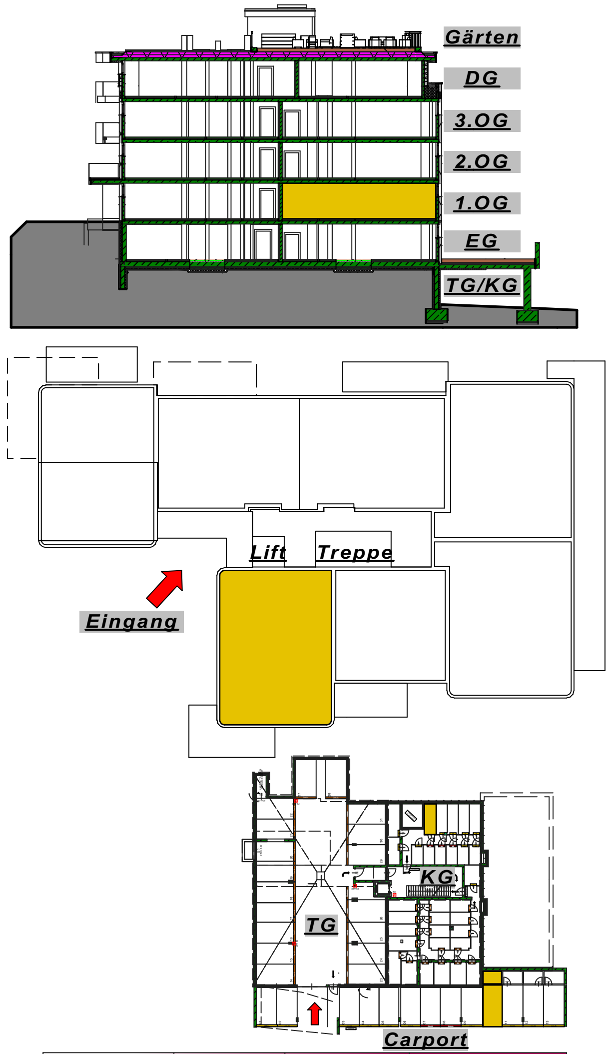

Top 11	ca. 82 m²	Typ 04 / 4 Z	Bauabschnitt2

Mietkauf

Entwurf Wohnanlage wohnpark maschl
Maschlweg 2, 5600 St. Johann

EIGENHEIM

Gemeinnützige Eigenheim-Baugemeinschaft
reg. GenmbH
Kirchengasse 4
5600 St. Johann i. Pg.

T: +43 (0)6412 4298
F: +43 (0)6412 4298-4
office@wohnen-eigenheim.at
www.wohnen-eigenheim.at

1.Obergeschoss - M 1:100

Planung:
DIGB